CANTON DE VAUD

COMMUNE DE GENOLIER

# Réfection et réaménagement de la Route de la Colonie

**- AVANT-PROJET -**

**COUPES TYPE**

| Dossier technique | Plan no | | |
|---|---|---|---|
| GN 23-628 | AVP | 12 | a |
| ÉCHELLE 1/50 | DATE 24.05.2023 | | |

BS&A BERNARD SCHENK SA Route de Clémenty 60 CH-1260 NYON Tél. 022 3630840 Fax. 022 3630349 info@schenksa.ch www.schenksa.ch

| Ind. | Date | Dess. | Contr. | Objet de la modification |
|---|---|---|---|---|
| a | 24.05.2023 | JDS | TN | - |

## COUPE TYPE N°1

Echelle: 1:50

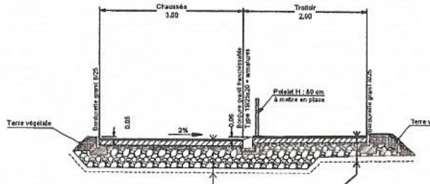


Couche de roulement ACMR8-VD 3 cm
Couches de base ACT 22 S 10 cm
Couche de réglage concassé 0-30 5 cm
GNT 0/45 40 cm
Natte géotextile (éventuelle)

Couche de roulement AC 6 S col miel 3 cm
Couches de base ACT 22 S 10 cm
Couche de réglage concassé 0-30 5 cm
GNT 0/45 25 cm
Natte géotextile (éventuelle)

SUPERSTRUCTURE A REPRENDRE EN FONCTION DE CELLE EXISTANTE

## COUPE TYPE N°2

Echelle: 1:50

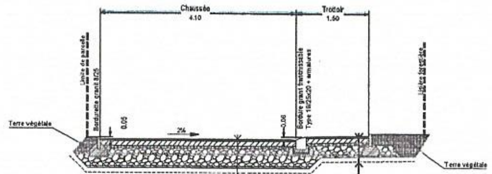


Couche de roulement ACMR8-VD 3 cm
Couches de base ACT 22 S 10 cm
Couche de réglage concassé 0-30 5 cm
GNT 0/45 40 cm
Natte géotextile (éventuelle)

Couche de roulement AC 6 S col miel 3 cm
Couches de base ACT 22 S 10 cm
Couche de réglage concassé 0-30 5 cm
GNT 0/45 25 cm
Natte géotextile (éventuelle)

SUPERSTRUCTURE A REPRENDRE EN FONCTION DE CELLE EXISTANTE

Coupe type bordure granit 20-22x30

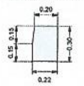


Coupe type bordurette granit 8x25 bouchardée

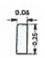


Coupe type bordure serizzo spéciale 19-25 x 20

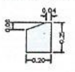


## COUPE TYPE N°3

Echelle: 1:50

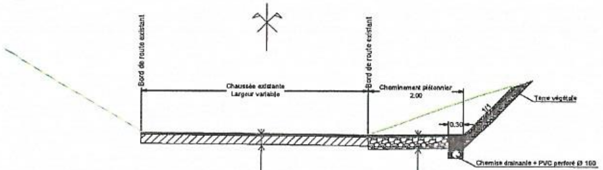


Rabotage de la couche de roulement sur environ 3 cm
Pose de la nouvelle couche de roulement ACMR8-VD 3 cm

Matière du Salève type 0/10 : 5 cm
GNT 0/45 25 cm

## COUPE TYPE N°4

Echelle: 1:50

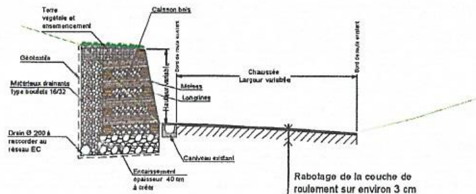


Rabotage de la couche de roulement sur environ 3 cm
Pose de la nouvelle couche de roulement ACMR8-VD 3 cm

CANTON DE VAUD

COMMUNE DE GENOLIER

Réfection et réaménagement
de la Route de la Colonie

**SITUATION**

**Planche n°1**

**- AVANT-PROJET -**

BS&A
BERNARD SCHERK SA

| Dossier technique | Plan no | | |
|---|---|---|---|
| GN 23-628 | AVP | 11.2 | a |
| ÉCHELLE 1/250 | DATE 24.05.2023 | | |

| Ind. | Date | Dess. | Contr. | Objet de la modification |
|---|---|---|---|---|
| a | 24.05.2023 | JSB | TM | - |

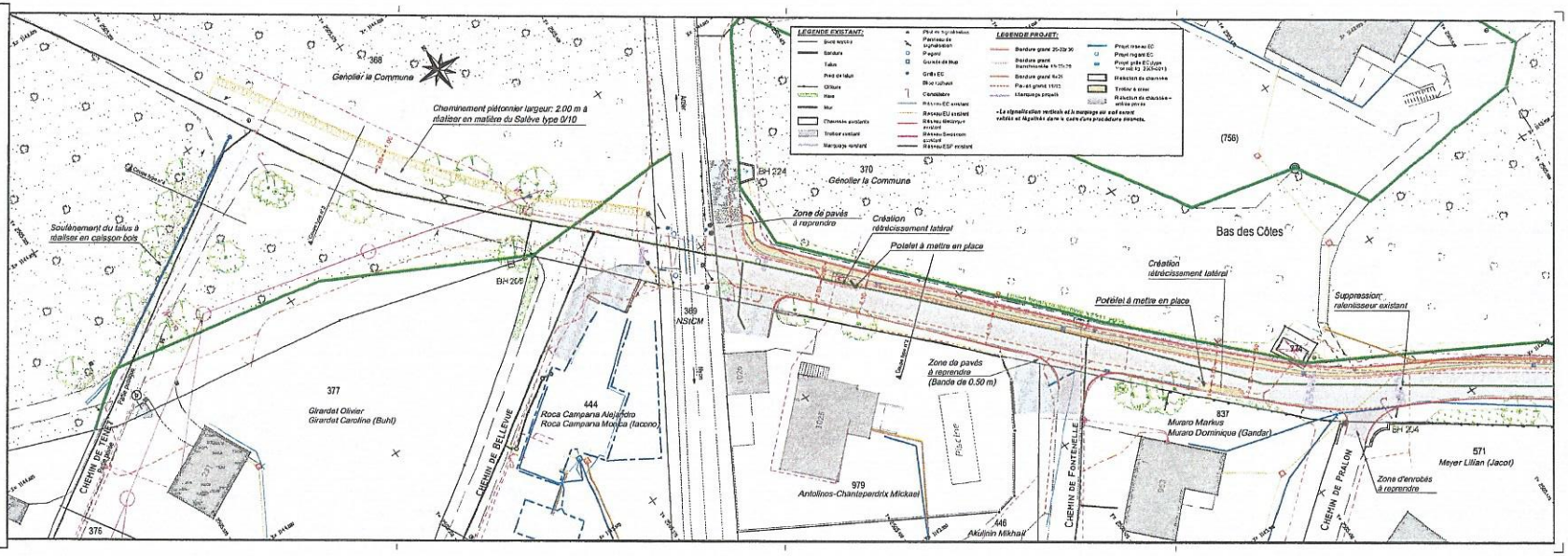

CANTON DE VAUD

COMMUNE DE GENOLIER

Réfection et réaménagement
de la Route de la Colonie

**SITUATION**

**Planche n°2**

**- AVANT-PROJET -**

| Dossier technique | Plan no | | |
|---|---|---|---|
| ON 23-028 | AVP | 11.2 | a |
| ÉCHELLE 1/250 | DATE 24.05.2023 | | |

BS&A
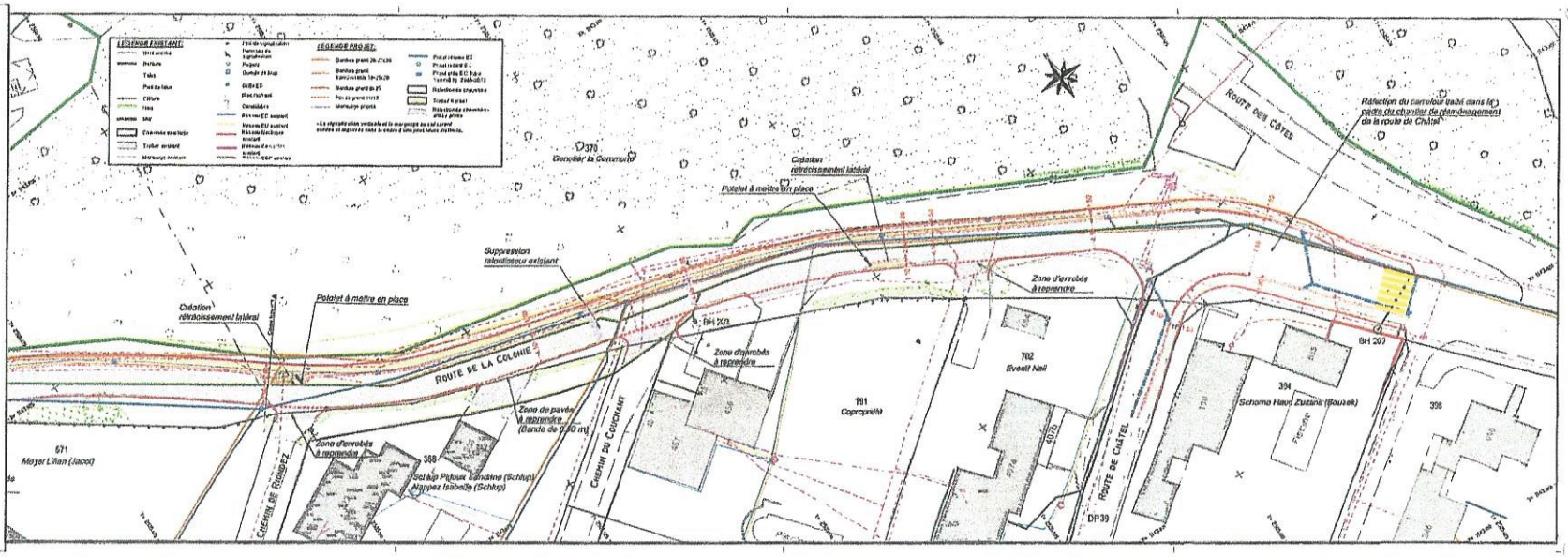
| Date | Rev. | Cont. | Nbre de la nouvelle |
|---|---|---|---|
| 24.05.2023 | JEV | TH | - |